

Zákazník 3000413792

Klatovská nemocnice, a.s.
Plzeňská 929
339 38 Klatovy II
IČO 26360527 DIČ CZ699005333

Klatovská nemocnice, a.s.
Plzeňská 929
Klatovy II
339 01 Klatovy 1

Vážený zákazníku,

tato faktura za elektřinu číslo 443433 byla vystavena dne 09.03.2023. V odběrném místě č. 8110881212, VO - Velkoodběr, Pod Nemocnicí 683, Klatovy II, byla za období od 01.02.2023 do 28.02.2023 spotřebovaná elektřina v množství 19,563 MWh.

Nedoplatek ve výši 140.421,80 CZK prosíme uhradte do data splatnosti.

K úhradě celkem **140.421,80**
Datum splatnosti **30.03.2023**
Doporučené datum úhrady **27.03.2023**
Bankovní spojení **000000-0017532513/0300**
Variabilní symbol **9023443433**
Konstantní symbol **0308**
Specifický symbol **924736**

Částky jsou uvedeny včetně DPH	Částka CZK
Elektřina a regulované služby	140.421,80
Výsledkem fakturace je nedoplatek ve výši	140.421,80

Výpis otevřených položek ke dni vystavení faktury

Splatnost	Stáří - dny	Variabilní symbol	Položka	Částka CZK
02.03.2023	7	9013440806	Faktura	155.384,09

Daňový doklad číslo 443433	DUZP 28.02.2023
Sazba DPH	Základ DPH CZK DPH CZK
21%	116.051,08 24.370,72



Obchodní zástupce
Pavel Krátký
e-mail: pavel.kratky@pre.cz
tel.: 267 053 335

FAKTURACE **267 053 234**
PORUCHOVÁ LINKA ČEZ **800 850 860**

VYÚČTOVÁNÍ SPOTŘEBY ELEKTŘINY

Odběrné místo č. 8110881212, EAN OPM 859182400800013069

VO - Velkoodběr, Pod Nemocnicí 683, Klatovy II

Energie Konstant

Zúčtované částky celkem - rozpis dodávky elektřiny a regulovaných služeb

Položka	Počet jednotek	Jednotka	CZK/Jednotka	Celkem CZK
Silová elektřina VT	0,000	MWh	13.885,00	0,00
Silová elektřina zastropovaná VT	9,326	MWh	5.000,00	46.630,00
Silová elektřina NT	0,000	MWh	9.061,00	0,00
Silová elektřina zastropovaná NT	10,237	MWh	5.000,00	51.185,00
Daň z elektřiny	19,563	MWh	28,30	553,63
Obchod s elektřinou				98.368,63
Použití sítí	19,563	MWh	83,77	1.638,79
Nevyžádaná dodávka jalové energie	0,001	MVarh	440,00	0,44
Rezervovaná kapacita roční	0,080	MW	172.735,00	13.818,80
Distribuční služby ČEZ Distribuce, a. s.				15.458,03
Činnosti operátora trhu	1	měsíc	3,43	3,43
Podpora elekt. z podporovaných zdrojů energie	0,090	MW	0,00	0,00
Systémové služby	19,563	MWh	113,53	2.220,99
Regulované služby				17.682,45
Elektřina a regulované služby celkem bez DPH				116.051,08

Daňový přehled

Položka	Základ DPH CZK	Sazba DPH	DPH CZK	Celkem
Elektřina a regulované služby	116.051,08	21%	24.370,72	140.421,80
Celkem	116.051,08		24.370,72	140.421,80

DÚF a sjednaná rezervovaná kapacita

Položka	Tech. jednotky	Hodnota	Sjednáno rok měsíc
Činná energie VN	kWh	19563	
Decentrální výroba	kWh		
Maximum VN	kW	70	80
Maximum VN čas		27.02.2023 07:30	
Tg Fi VN		0,197	
Zpětná dodávka	kVarh	1	
Bezplatně	kWh		
Lokální spotřeba	kWh		

Diagram elektrické energie a hodinového elektrického výkonu od 03/2022 do 02/2023

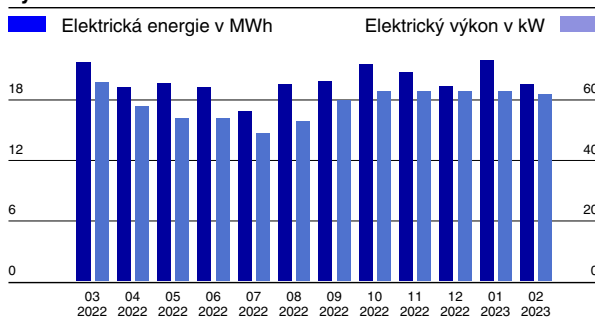

Průběh hodinového výkonu dne s maximálním zatížením 01.02.2023

energie v kWh (hodinové maximum 62 kW v 08:00 hod)

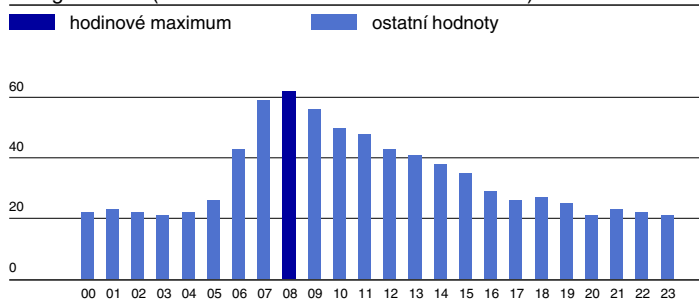

Průběh hodinových denních maxim v 02/2023

(hodinové maximum 62 kW)

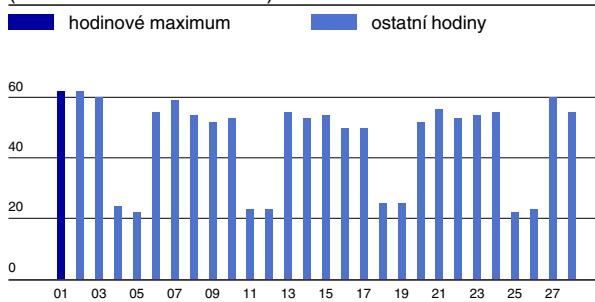

Zpráva pro zákazníka: Výpočet platby podpory elektřiny z podporovaných zdrojů energie je prováděn dle zákona dvojím způsobem - součinem zákazníkem odebraného množství v MWh a jednotkové ceny, která se uvádí v CZK/MWh a součinem sjednaného rezervovaného příkonu za měsíc, délky období a stanovené ceny za rezervovaný příkon uvedené v CZK/MW/měsíc. Ve faktuře je použit levnější způsob výpočtu. Podíl zdrojů elektřiny na celkové směsi paliv dodavatele za rok 2020: uhlí 42,66 %, jádro 40,75 %, zemní plyn 9,61 %, OZE 6,75 %, druhotné zdroje 0,12 %, ostatní zdroje 0,11 %. Informace o dopadu výroby elektřiny na životní prostředí: www.chmu.cz, www.mpo.cz, www.env.cz.